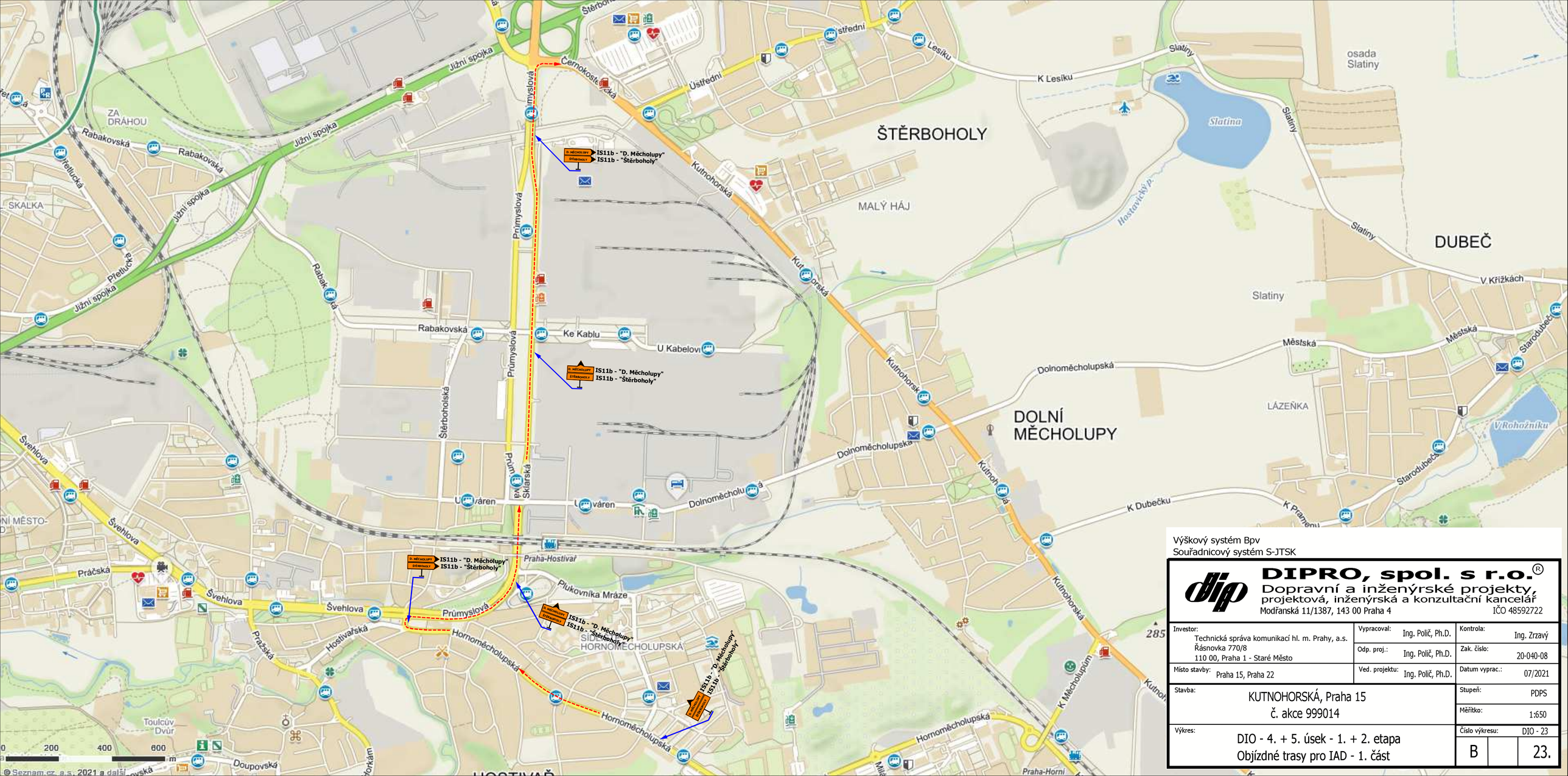

Výškový systém Bpv
Souřadnicový systém S-JTSK

DIPRO, spol. s r.o.®
Dopravní a inženýrské projekty, projektová, inženýrská a konzultační kancelář
Modřanská 11/1387, 143 00 Praha 4 IČO 48592722

Investor: Technická správa komunikací hl. m. Prahy, a.s. Řásnovka 770/8 110 00, Praha 1 - Staré Město	Vypracoval: Ing. Polič, Ph.D.	Kontrola: Ing. Zrzavý	
	Odp. proj.: Ing. Polič, Ph.D.	Zak. číslo: 20-040-08	
Místo stavby: Praha 15, Praha 22	Ved. projektu: Ing. Polič, Ph.D.	Datum vyprac.: 07/2021	
Stavba: KUTNOHORSKÁ, Praha 15 č. akce 999014		Stupeň: PDPS	
		Měřítko: 1:650	
Výkres: DIO - 4. + 5. úsek - 1. + 2. etapa Objízdné trasy pro IAD - 1. část		Číslo výkresu: DIO - 23	
		B	23.

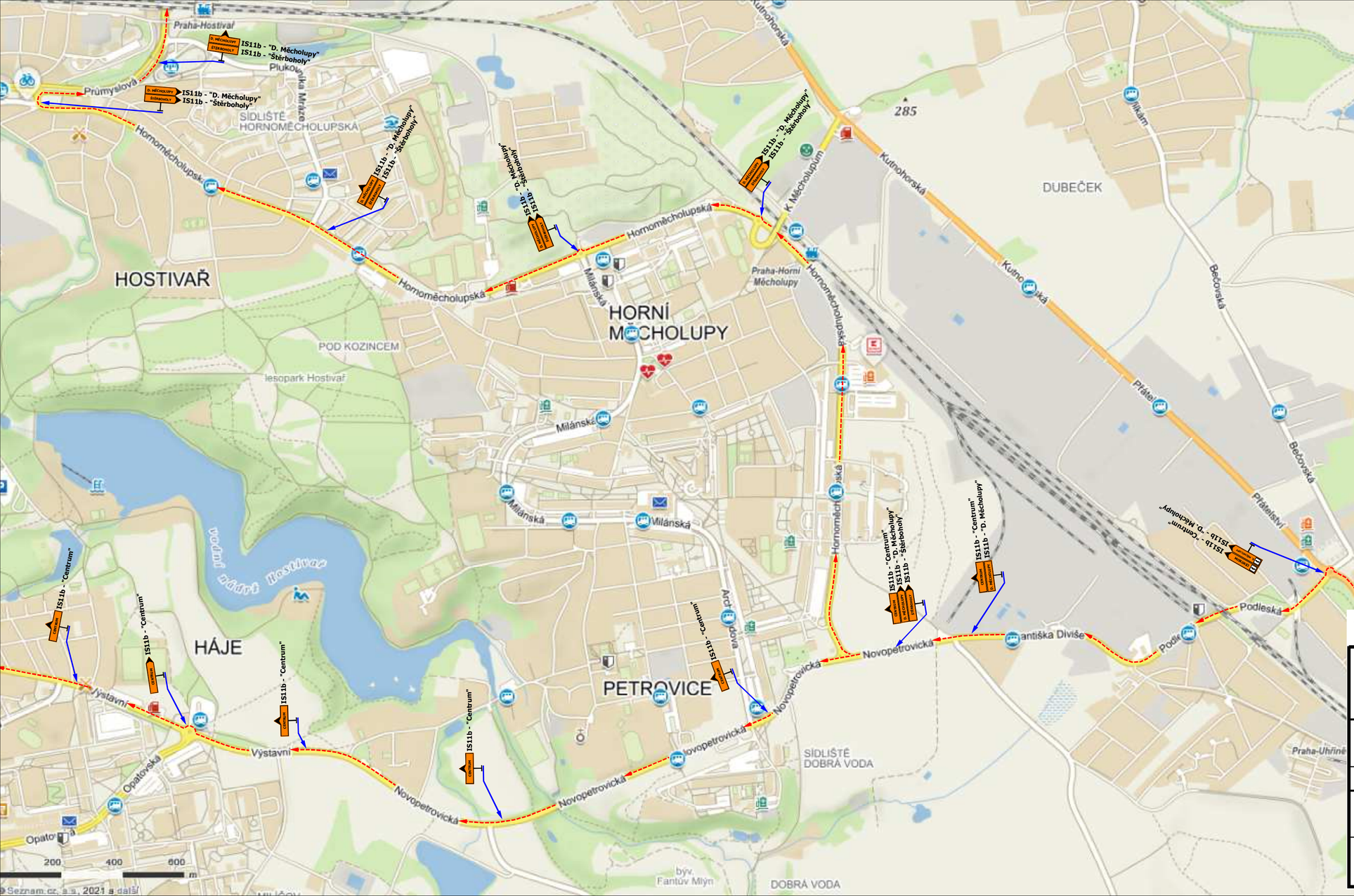

Výškový systém Bpv
Souřadnicový systém S-JTSK

DIPRO, spol. s r.o.®
Dopravní a inženýrské projekty, projektová, inženýrská a konzultační kancelář
Modřanská 11/1387, 143 00 Praha 4 IČO 48592722

Investor: Technická správa komunikací hl. m. Prahy, a.s. Řásnovka 770/8 110 00, Praha 1 - Staré Město	Vypracoval: Ing. Polič, Ph.D.	Kontrola: Ing. Zrzavý	
	Odp. proj.: Ing. Polič, Ph.D.	Zak. číslo: 20-040-08	
Místo stavby: Praha 15, Praha 22	Ved. projektu: Ing. Polič, Ph.D.	Datum vypracování: 07/2021	
Stavba: KUTNOHORSKÁ, Praha 15 č. akce 999014		Stupeň: PDPS	
		Měřítko: 1:650	
Výkres: DIO - 4. + 5. úsek - 1. + 2. etapa Objízdné trasy pro IAD - 2. část		Číslo výkresu: DIO - 24	
		B	24.

Výškový systém Bpv
Souřadnicový systém S-JTSK

DIPRO, spol. s r.o.®
Dopravní a inženýrské projekty, projektová, inženýrská a konzultační kancelář
Modřanská 11/1387, 143 00 Praha 4 IČO 48592722

Investor: Technická správa komunikací hl. m. Prahy, a.s. Řásnovka 770/8 110 00, Praha 1 - Staré Město	Vypracoval: Ing. Polič, Ph.D.	Kontrola: Ing. Zrzavý	
	Odp. proj.: Ing. Polič, Ph.D.	Zak. číslo: 20-040-08	
Místo stavby: Praha 15, Praha 22	Ved. projektu: Ing. Polič, Ph.D.	Datum vyprac.: 07/2021	
Stavba: KUTNOHORSKÁ, Praha 15 č. akce 999014		Stupeň: PDPS	
		Měřítko: 1:650	
Výkres: DIO - 4. + 5. úsek - 1. + 2. etapa Objízdné trasy pro IAD - 3. část		Číslo výkresu: DIO - 25	
		B	25.